



ANNEXE AUX INSTRUCTIONS DE COURSE

HABITABLES 2021-2024

MODIFIE et COMPLETE les annexes annuelles

**BACS et CLASSIQUES - REGATE DU MOULLEAU
DIMANCHE 4 JUIN 2023
Plan d'eau d'Arcachon/Le Moulleau
CERCLE DE VOILE D'ARCACHON
Grade 5 C**

1. INSCRIPTIONS

En ligne : <https://cvarcachon.axyomes.com/client/>

Au plus tard , vendredi 2 juin

2. PROGRAMME DES COURSES

Signal d'avertissement à 15h00

Remise des prix à suivre dès que possible après la régata.

4. PROCEDURE DE DEPART

Pavillon orange =	5 minutes plus tard, début de la procédure
5 minutes avant le départ	envoi du pavillons CVA
4 minutes avant le départ	envoi du pavillons I
1 minute avant le départ	affalé du pavillon I
Départ	affalé du pavillon CVA

5. PARCOURS

Définition des marques de parcours =

Dégagement : bouée cylindrique jaune

Cercle de la Voile de Pyla sur Mer (CVPM) : bouée cylindrique orange

Moulleau : bouée cylindrique verte

Bouée de Chenal N° 14, latérale cylindre rouge



Ligne de départ

Entre le mât du bateau Comité de Course arborant le pavillon orange et la bouée Moulleau cylindrique verte.

Parcours 1 vent secteur Nord/Ouest

Départ

Bouée dégagement à tribord

Bouée Moulleau à tribord

Bouée CVPM à tribord

Bouée N° 14 à tribord

Bouée Moulleau à tribord

+ 1 Tour

Arrivée à la bouée Moulleau

Parcours 2 vent secteur Sud/Est

Départ

Bouée CVPM à tribord

Bouée N° 14 à tribord

Bouée Moulleau à tribord

+ 1 Tour

Arrivée à la bouée Moulleau

Ligne d'arrivée

Entre le mât du bateau Comité de Course arborant le pavillon bleu et la bouée Moulleau.

HYPOTHESE PARCOURS 1 VENT SECTEUR NORD/OUEST

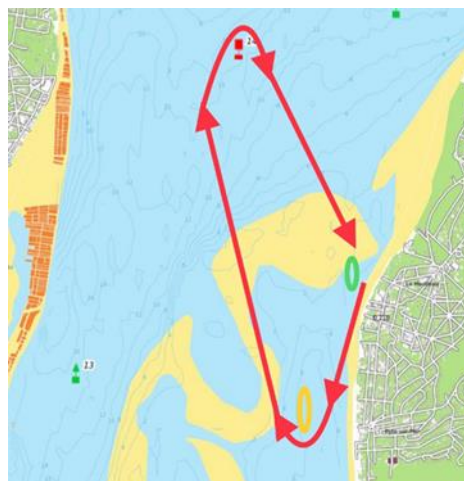
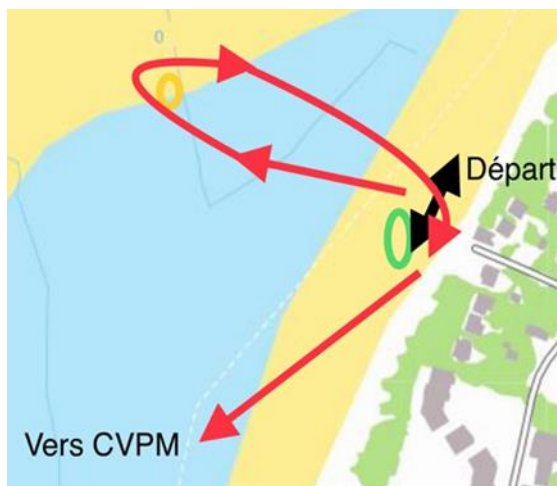

7. ZONES QUI SONT DES OBSTACLES

Suivant instructions annuelles

8. SECURITE

Canal VHF : 73

9. MAREES

BM = 12h29 PM = 18h38 Coeff. = 86

ARBITRE DÉSIGNÉ : Président Comité de Course : Loïc BRUNET