

Annexe aux Instructions

Coupe Régionale Nouvelle Aquitaine Banque Populaire
21 et 22 mai 2022
Arcachon
Cercle de Voile d'Arcachon
Grade : 5A
SOLITAIRE (ILCA-Laser-Europe)

2. AVIS AUX CONCURRENTS

- 2.1 Le tableau officiel d'information est situé dans la salle de classe au rez de chaussée du club
 2.2 Avis mis en ligne : <https://www.voile-arcachon.fr/>

5. SIGNAUX FAITS A TERRE

- 5.1 Le mât de pavillons est situé sur la façade sud
 5.2 30 minutes entre l'affalé de l'Aperçu à terre et l'envoi du signal d'avertissement

6. PROGRAMME et HORAIRES des COURSES

6.1

Programme	Date	Heure
Confirmation des Inscriptions	Samedi 21 mai	9 h à 12 h
Clôture des inscriptions	Samedi 21 mai	12 h
Jauges et contrôles	Samedi 21 mai	9 h à 12 h
1 ^{er} signal d'avertissement	Samedi 21 mai	13 h
1 ^{er} signal d'avertissement	Dimanche 22 mai	10 h

- 6.5 Le dernier signal d'avertissement le dernier jour de course programmé ne sera pas fait après 14h30.

7. PAVILLONS DE CLASSE

Les pavillons de classe sont :

Solitaire	ILCA 4	ILCA 6	ILCA 7	LASER	EUROPE
Pavillons	Pavillon Laser jaune avec étoile rouge				Pavillon CVA

9. LES PARCOURS

- 9.2 Signaux définissant le parcours à effectuer :

Parcours	Tableau / Pavillons
Parcours extérieur	Parcours 1 - Flamme n° 1
Parcours intérieur	Parcours 2 - Flamme n° 2

10. MARQUES

10.1

Marques	Définition
Marques de départ	Bouée orange
Marques de Parcours n° 1 – 2 - 4	Bouées orange
Marques de Parcours n° 3	Bouée verte
Marques d'Arrivée	Bouée rose

15. PENALITE

- 15.1 Pour les solitaires, la RCV 44.1 est modifiée de sorte que la pénalité de deux tours est remplacée par la pénalité d'un tour.

17. DEMANDES D'INSTRUCTION

17.1 Le secrétariat du jury est situé	au rez de chaussée du club
17.2 Temps limite pour réclamer après l'arrivée du dernier	45 minutes
17.3 La salle du Jury est situé	au rez de chaussée du club
Emplacement du comité technique	RAS

18. CLASSEMENT

18.1 1 course doit être validée pour valider la compétition.

18.2 Le classement général d'un bateau sera le total de ses courses moins la plus mauvaise si 3 courses ou plus ont été validées

19. REGLES DE SECURITE

Pas d'émargement

22. BATEAUX OFFICIELS

RAS

23. BATEAUX ACCOMPAGNATEURS [DP]

23.2 RAS

25. CADRE TECHNIQUE DE LIGUE REFERENT

Le cadre désigné pour l'épreuve est : Antoine PETIT

Arbitres désignés :

Hélène LA SALMONIE Président-e du comité de course

Alain PAVILLON Adjoint du Comité de Course - stagiaire

Georges IKHLEF Président du jury

ANNEXE PARCOURS

Parcours Trapèze :

Parcours 1 (banane extérieure)

Flamme 1

Départ-1-2-3-2-3-Arrivée

Parcours 2 (banane intérieure)

Flamme 2

Départ 1-4-1-2-3-Arrivée

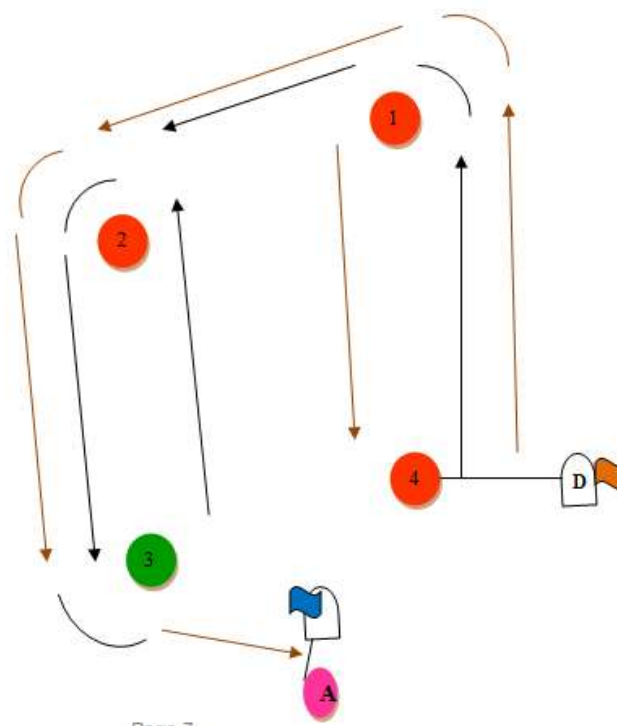

ZONE de COURSE

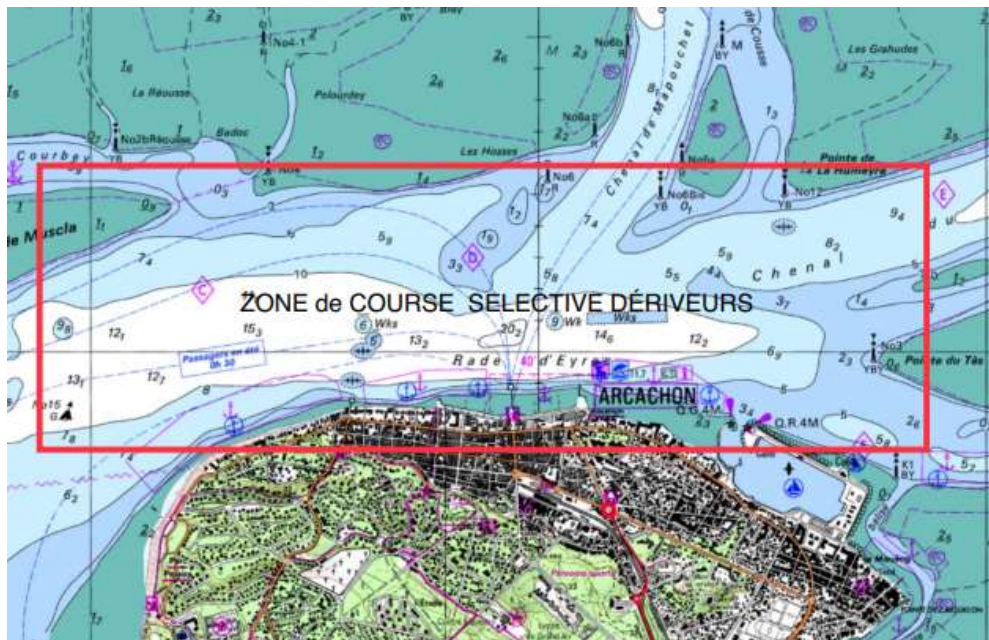

SITUATION DU PLAN D'EAU - HORAIRE DES MAREES

Port de	Date	Pleine mer	Basse mer	Coefficient
ARCACHON	21 mai 2022	10 h 24	16 h 18	62
ARCACHON	22 mai 2022	11 h 37	17 h 20	57